# Guía para la Acreditación del **Evaluador Independiente**

www.fundacionmx.org | 7393958185 info@fundacionmx.org

Fundación México
para el desarrollo sustentable humano y social, a.c.

redconocer
de prestadores de servicios
Entidad de Certificación y Evaluación

# Introducción

Si tienes la inquietud de integrarte a la red CONOCER con la finalidad de poder evaluar con fines de certificación o estas buscando el agregar un respaldo oficial a los cursos o capacitaciones que ya realizas, la figura de **Evaluador Independiente** del CONOCER es una forma efectiva de escalar y dar mayor valor a tu actividad.

En esta guía conocerás los pasos y requisitos a seguir para que el camino de la acreditación te sea mas fácil.

Somos una institución acreditada por el Consejo de Normalización y Certificación de Competencias Laborales CONOCER como Entidad de Certificación y Evaluación ECE349-18 que tiene como objeto contribuir en el desarrollo de personas competentes que hagan más productiva nuestra sociedad, generando aliados mediante la **acreditación** de Evaluadores independientes.

# ¿QUÉ ES EL SISTEMA NACIONAL DE COMPETENCIAS (SNC)?

El Sistema Nacional de Competencias es un Instrumento del Gobierno Federal que contribuye a incrementar la competitividad económica, el desarrollo educativo y el progreso social de México, con base en el fortalecimiento de las competencias de las personas.

## ¿QUIENES INTEGRAN EL SNC?

El Sistema Nacional de Competencias facilita los mecanismos para que las organizaciones e instituciones públicas y privadas, cuenten con personas cuyas competencias laborales se reconozcan nacionalmente a partir de la certificación de las mismas. Para la promoción del Sistema Nacional de Competencias, se cuenta con la participación actividad de distintos actores, que ayudan a la normatividad y certificación de las competencias laborales de las personas[2].

2 Reglas generales del CONOCER, Título primero: del Sistema Nacional de Competencias, artículo 1.



www.fundacionmx.org | 7393958185 info@fundacionmx.org

## USUARIOS DEL SISTEMA NACIONAL DE COMPETENCIAS

- Trabajadores del sector público, privado o independiente.
- Empresas.
- Organizaciones Sindicales.
- Asociaciones empresariales, industriales o comerciales.
- Instituciones públicas y/o privadas.
- Organizaciones sociales.
- Cualquier persona física o moral.

## DEFINICIÓN DE COMPETENCIA LABORAL CERTIFICADA

"Competencia Laboral relacionada con una función individual, cuyo desempeño ***cumple satisfactoriamente con lo establecido en un Estándar de Competencia y su Instrumento de Evaluación***, y que le son reconocidas a una persona a través de un Certificado de Competencia."

*Reglas generales y criterios para la integración y operación del Sistema Nacional de Competencias.

www.fundacionmx.org | 7393958185 info@fundacionmx.org

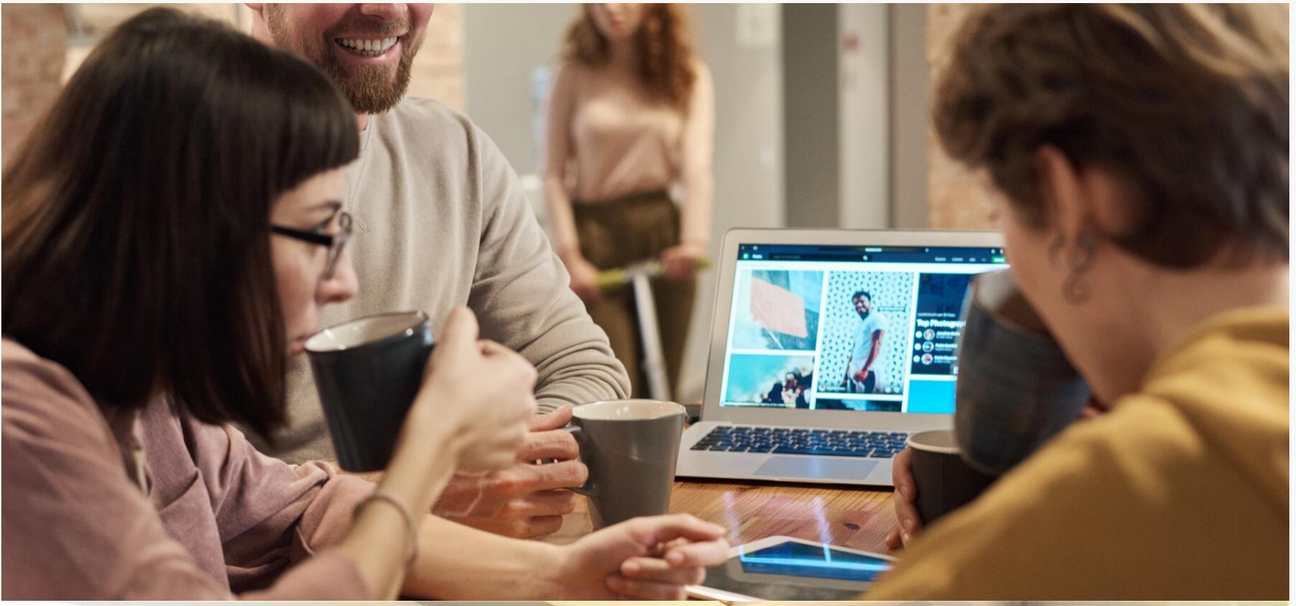

# Evaluador Independiente o (EI)

Persona Física, autorizada por el CONOCER a propuesta de una Entidad de Certificación y Evaluación de Competencias acreditado por el CONOCER, para evaluar con fines de certificación, las competencias de las personas con base en un determinado Estándar de Competencia inscrito en el Registro Nacional de Estándares de Competencia.

Persona experta y certificada en:

- EC0076 Estándar de Competencia de evaluación de la competencia de candidatos con base en estándares de competencia.
- Estándares de competencia productivos que se desea evaluar.



www.fundacionmx.org | 7393958185 info@fundacionmx.org

# Funciones de los EI:



- Evaluar con fines de certificación las competencias de las personas con base en los Estándares de Competencia en los que estén acreditados.
- Tramitar ante la ECE la certificación de competencias correspondientes a las personas evaluadas que hayan salido competentes.
- Orientar a las personas sobre el proceso de certificación.
- Asegurar la excelencia en la operación y servicio a usuarios.

## Los requisitos para la acreditación como EI son:

- **Curriculum y soporte documental de acuerdo al perfil**
- **INE**
- **Contar con infraestructura, equipo para llevar el control y registro de los procesos de evaluación, en caso de ser EXTERNO.**
- **Contar con infraestructura y equipo para llevar a cabo los procesos de evaluación en el o los Estándares de Competencia elegidos en el caso de ser EXTERNO.**
- **Estar certificados** (La función clave de evaluación y la función individual que van a evaluar). *En el caso de no estar certificado, solicita información de los pasos a seguir.*
- **Solicitud de Acreditación como EI.** Solicitar formato.
- **Integración del Proyecto de participación.** Solicitar formato.

Al cumplir con los requisitos se procede a la firma del convenio de acreditación. Y emisión de las cedulas correspondientes. De forma paralela se programa una sesión de transferencia de conocimiento para los mecanismos de operación con la ECE.

www.fundacionmx.org | 7393958185 info@fundacionmx.org

# Ligas de consulta:

https://conocer.gob.mx/wp-content/uploads/2017/04/Acreditacion-para-CE-y-EI.pdf

http://conocer.gob.mx:6060/conocer/#/renec

https://conocer.gob.mx/certifico-mis-competencias/

Obtén tu acreditación como **(EI) Evaluador Independiente**, y contribuye a la consolidación de un México más competitivo a través de la certificación y así mejorar las condiciones de vida de las personas.

# Da el siguiente paso!